

A 71 B 2.46 C 1.83 D 1.90 E 3.78 F 2.41 G 3.80 H 5.82 I 2.91 J 2.62 K 1.36 L

1 2 3 4 5 6 7 8

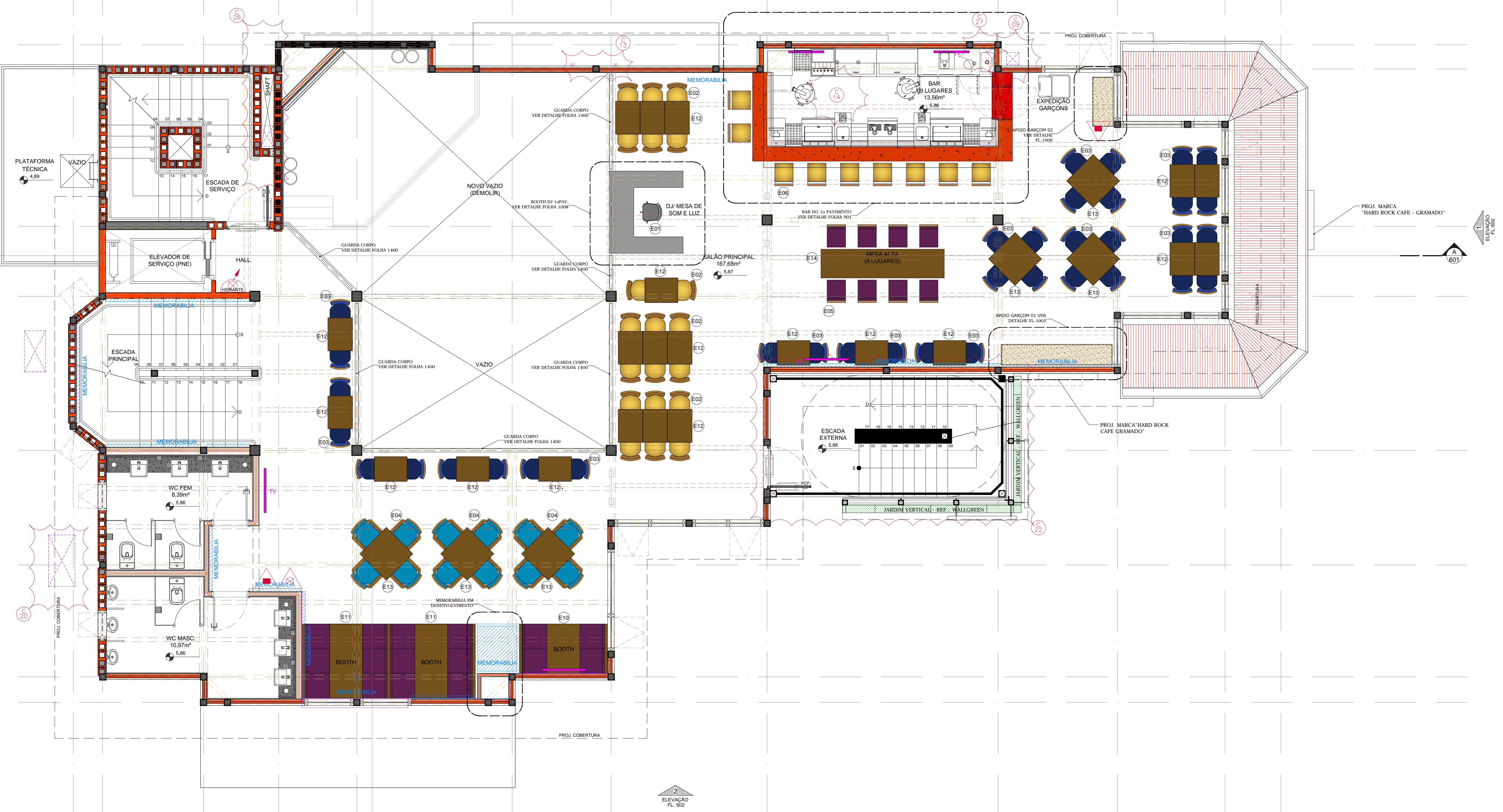

1º PAVIMENTO
ESCALA 1:50

LEGENDA DE MOBILIÁRIO

E01	CADEIRA DE PARRA ESCRITÓRIO - FABRICANTE, MODELO, ACABAMENTOS E CORES A DEFINIR	UNIDADES = 03
E02	FRANCO BACHOT - CADEIRA MONTREAL TECIDO IMPERMEÁVEL COR DOURADO 357	UNIDADES = 36
E03	FRANCO BACHOT - CADEIRA MONTREAL TECIDO IMPERMEÁVEL COR MARINHO BANGKOK 723	UNIDADES = 112
E04	FRANCO BACHOT - POLTRONA TENACITÉ COM ASSENTO EM TECIDO IMPERMEÁVEL ESTAMPADO A DEFINIR	UNIDADES = 36
E05	FRANCO BACHOT - BANQUETA MONTREAL COM ASSENTO EM TECIDO IMPERMEÁVEL COR VINHO BANGKOK 352	UNIDADES = 16
E06	FRANCO BACHOT - BANQUETA MONTREAL COM ASSENTO EM TECIDO IMPERMEÁVEL COR DOURADO 357	UNIDADES = 22
E07	FRANCO BACHOT - CADERÃO INFANTIL MODELO E TECIDO A DEFINIR	UNIDADES = XX
E08	FRANCO BACHOT - MODELO A DEFINIR	UNIDADES = XX
E09	FRANCO BACHOT - BOOTH CONCORDIA PARA 3 LUGARES EM TECIDO IMPERMEÁVEL VINHO BANGKOK 352 PAVIMENTO TERREO (VERIFICAR MEDIDAS NO LOCAL ANTES DA EXECUÇÃO)	UNIDADES = 2
E10	FRANCO BACHOT - BOOTH CONCORDIA PARA 4 LUGARES EM TECIDO IMPERMEÁVEL VINHO BANGKOK 352 MESA VIRGÍNIA 1200x900mm (VERIFICAR MEDIDAS NO LOCAL ANTES DA EXECUÇÃO)	UNIDADES = 4 BOOTH'S / 2 MESAS
E11	FRANCO BACHOT - BOOTH CONCORDIA PARA 6 LUGARES EM TECIDO IMPERMEÁVEL VINHO BANGKOK 352 MESA VIRGÍNIA 1200x900mm (VERIFICAR MEDIDAS NO LOCAL ANTES DA EXECUÇÃO)	UNIDADES = 18 BOOTH'S / 9 MESAS
E12	FRANCO BACHOT - MESA VIRGÍNIA RETANGULAR 0,80x0,60m	PAV. TERREO 17 1º PAV. 22 2º PAV. 26 UNIDADES = 73
E13	FRANCO BACHOT - MESA VIRGÍNIA QUADRADA 0,30x0,30m	UNIDADES = 18
E14	FRANCO BACHOT - MESA SOLIN - (MESA ALTA) 3,20x0,75x1,05m	UNIDADES = 02
E15	FRANCO BACHOT - TAMPO DE MESA RETANGULAR 0,80x0,60m PARA ÁREA EXTERNA - BASE, ACABAMENTOS, MATERIAS, OMBRELONE E CORES A DEFINIR	UNIDADES = 19
E16	FRANCO BACHOT - TAMPO DE MESA QUADRADA 0,30x0,30m PARA ÁREA EXTERNA - BASE, ACABAMENTOS, MATERIAS, OMBRELONE E CORES A DEFINIR	UNIDADES = 03

LEGENDA DE SÍMBOLOS

	INDICADOR DE ACABAMENTOS (ARQ. - DIFERENTE, C/PAREDE E D-TETO)		INDÍCIO DE PAGINAÇÃO DE PISO
	AL-00 / PAV.00		ÁREAS DE PISO
	Nº PORTA / CANCELHO Nº DA FOLHA		ALVENARIA EXISTENTE
	DESENHO DE PISO		BRICKWALL / CONCRETO
	NÍVEL ACABADO EM PLANTA		ALVENARIA A DEGRUAR
	NÍVEL BRUTO EM PLANTA		PROJEÇÃO DE VIGA
	NÍVEL ACABADO EM CORTE		AIR-CONDICIONADO EXAUSTIVO
	NÍVEL BRUTO EM CORTE		HIDRÁULICA
	AMPLIAÇÃO DETALHE 01 FL. 05		MECÂNICO
			ELETRICA
			LUMINARIA
			SONORIZAÇÃO

NOTAS GERAIS:
 - COTAS DE ALVENARIAS NO OSSO PARA PLANTAS DE ACABAMENTOS E LAYOUTS; NO ACABADO;
 - CONFIRMAR MEDIDAS, NÍVEIS E PRUMOS NA OBRA;
 - AS COTAS INDICADAS PREVALCEM SOBRE A MEDIÇÃO EM ESCALA;
 - COTAS E NÍVEIS EM METROS, SALVO INDICAÇÃO CONTRÁRIA;
 - DESENHO DOS PILARES E VIGAS DE ACORDO COM PROJETO DE ESTRUTURA.

CONFIRMAR MEDIDAS NO LOCAL - DIREITOS AUTORAIS RESERVADOS

01			
02	REVISÃO GERAL		26.02.2018
03	REVISÃO GERAL		05.12.2017
04	REVISÃO GERAL		30.11.2017
05	REVISÃO GERAL DE COMPLEMENTARES, ESCADA EXTERNA	EP/MB	03.11.2017
06	EMISSÃO FINAL	FAMB	03.10.2017
07	REVISÃO		
08	REVISÃO		

COMENTÁRIOS

NUM.	DESCRIÇÃO	RESPONSÁVEL
01	LUMINOTÉCNICA DEVERÁ CONSIDERAR FORRO EM TODA A ÁREA DA COZINHA VERIFICAR PE-DIREITO NOS CORTES E INSERIR LUMINÁRIAS DE SOBREPOR	ARQ./LUMINO.
02	SUBSOLO: ESTRUTURA DEVERÁ REVER QUANTIDADE DE DEGRAUS DA NOVA ESCADA	ARQ./ESTRUT.
03	SUBSOLO: INSERÇÃO DA SALA DO HACK	ARQ.
04	NOTA GERAL: COZINHA DEVERÁ DETERMINAR POR ONDE SERÁ O CAMINHAMENTO DAS LINHAS DE BEBIDAS QUE ABASTECERÃO OS BARES	ARQ./COZINHA
05	NOTA GERAL: ARQUITETURA AGUARDA OK DA PREFEITURA QUANTO A APROVAÇÃO DAS ÁREAS DE JARDIM E PERMEÁVEL QUE DEVERÃO SER FEITAS	ARQ./PREF.
06	SUBSOLO: AGUARDANDO PROJETO DA SUBESTACÃO PARA INSERIR ACESSOS E MEDIDAS OFICIAIS DE SEU PERÍMETRO	ARQ./ELÉT.
07	2ºPAV.: ESTRUTURA DEVERÁ ATENTAR PARA CONSTRUÇÃO DE PISO WALL COM IMPERMEABILIZAÇÃO DEVIDO A INSTALAÇÃO DA MÁQUINA DE AR-COND.	ARQ./ESTRUT.
08	NOTA GERAL: COZINHA FARÁ NOVO ESTUDO DOS LAYOUTS DOS BARES DEVIDO AO NOVO ESQUEMA DE DISTRIBUIÇÃO DE CHOPP VIA MANGUEIRAS	ARQ./COZINHA
09	ELEVACÃO 04 (TÉR., 1º E 2º PAV.): CORREÇÃO DA LARGURA DOS CAIXILHOS DEVIDO AO DUTO DE INSUFLETAMENTO DE AR EXTERNO (AR-CONDICIONADO)	ARQ.
10	SUBSOLO: HIDRÁULICA DEVERÁ PREVER GRELHAS PARA EVITAR QUE A ÁGUA INVADA A RAMPA, E POR CONSEQUÊNCIA, O ACESSO DA COZINHA	ARQ./HIDRA.
11	COBERTURA E CORTE AA: REVISÃO DO NÍVEL DA CAIXA D'ÁGUA	ARQ./ESTRUT.
12	COBERTURA: INSERÇÃO DE ALÇAPÃO PARA VISTORIA DO RESERVATÓRIO	ARQ./ESTRUT.
13	TÉRREO: AR-CONDICIONADO DEVERÁ AVALIAR NOVO CAMINHAMENTO PARA DUTOS FRIGORÍFICOS DAS EVAPORADORAS DO SUBSOLO; DUTOS NÃO PODEM PASSAR NA FRENTE DOS CAIXILHOS	ARQ./AR-COND.
14	SUB., TÉR E 1º PAV.: COZINHA DEVERÁ VALIDAR PONTOS DE ELÉTRICA, GÁS E HIDRÁULICA	ARQ./COZINHA

15	SUB.: ÁUDIO DEVERÁ REVISAR POSICIONAMENTO DAS CAIXAS DE SOM NA ÁREA DO PREPARO; HÁ INTERFERÊNCIA COM DUTOS DAS COIFAS	ARQ./ÁUDIO
16	SUB E 1ºPAV.: LUMINOTÉCNICA DEVERÁ REVISAR POSICIONAMENTO DAS LUMINÁRIAS; HÁ INTERFERÊNCIA COM OS ALÇAPÓS DE MANUTENÇÃO	ARQ./LUMINO.
17	SUB. E TÉR.: ÁUDIO DEVERÁ REVISAR POSICIONAMENTO DA CAIXA DE SOM NA ÁREA DE CIRCULAÇÃO; HÁ INTERFERÊNCIA COM LUMINÁRIA	ARQ./ÁUDIO
18	TÉR E 1ºPAV.: LUMINOTÉCNICA, ÁUDIO E AR-COND. DEVERÃO REVISAR POSICIONAMENTO DAS LUMINÁRIAS, CAIXAS DE SOM E CASSETES	ARQ./LUM./AR-COND.
19	TÉR.: ÁUDIO DEVERÁ REVISAR POSICIONAMENTO DA CAIXA DE SOM; HÁ INTERFERÊNCIA COM ALÇAPÃO DE MANUTENÇÃO	ARQ./ÁUDIO
20	1º, 2ºPAV. E COB.: AR-COND. DEVERÁ AFASTAR DUTO DE EXAUSTÃO DAS COIFAS PARA FORA DA PROJEÇÃO DA COBERTURA	ARQ./AR-COND.
21	2ºPAV.: LUMINOTÉCNICA DEVERÁ INSERIR LUMINÁRIAS NA COZINHA DE APOIO; ATENÇÃO COM ALÇAPÃO DE MANUTENÇÃO	ARQ./LUMINO.
22	TÉR., 1º E 2ºPAV.: INSERÇÃO DE NOVA ESCADA METÁLICA DE EMERGÊNCIA EXTERNA LUMINO. E ÁUDIO DEVERÃO REVISAR POSICIONAMENTO DAS CAIXAS E LUMINÁRIAS	ARQ./LUM./LUM.
23	TÉR.: INSERÇÃO DE NOVA ESCADA DE FUGA NO JARDIM LATERAL	ARQ.
24	TÉR.: REVISÃO DO LAYOUT DO TERRAÇO	ARQ.
25	TÉR.: ARQUITETURA DEVERÁ CONSULTAR ACÚSTICA PARA CONSTRUIR BARREIRA SONORA PARA OS EQUIPAMENTOS DOS FUNDOS	ARQ./ACUST.
26	SUB.: A COB.: AR-COND. E HIDRÁULICA DEVERÃO REVISAR POSICIONAMENTOS DE PRUMADAS E DUTOS DE VENTILAÇÃO NO SHAFIT DA NOVA ESCADA	ARQ./HID./AR.
27	ATENÇÃO COM DESCIDAS DE HIDRÁULICA APARENTES NO SALÃO; PREVER FECHAMENTO/ SHAFIT	ARQ./HID.
28	2ºPAV.: HIDRÁULICA DEVERÁ REVISAR NOVA POSIÇÃO DO DML	ARQ./HID.
29	2ºPAV.: LUMINOTÉCNICA DEVERÁ REVISAR TAMANHO DO LUSTRE DE GUITARRA	ARQ./LUMINO.
30	SUB.: HIDRÁULICA DEVERÁ REVISAR POSICIONAMENTO DO RESERVATÓRIO DE ÁGUA QUENTE	ARQ./HID.

Triplo arquitetura e consultoria

RUA VITORINO CARMILO, 451 CASA 03 - SANTA CECÍLIA / SÃO PAULO - SP
 TEL: 55 11 3800-3090
 E-MAIL: renato.siqueira@triplo.com.br

RUA CLODOMIRO AMAZONAS, 1159 CJ. 41 - ITAM / SÃO PAULO - SP
 TEL: 55 11 3807-0858

PROJETO EXECUTIVO

1º PAVIMENTO - PLANTA DE LAYOUT

DATA:	26.02.2018	ESCALA:	IND.	PROJETO:	ARQUITETURA
CLIENTE:	FREDERICO MARQUES	ARQUITETO:	RENATO SIQUEIRA E FREDERICO MARQUES		
PROJETO:	HQ-480-020-PAV.1A-LAY-00				

02/03